

茂名市中正旧机动车鉴定评估事务所

MAOMING ZHONGZHENG SECOND-HAND VEHICLES IDENTIFICATION&APPRAISAL FIRM LTD.

茂名中正鉴评字[2024]第 028 号

鉴定 评估 报告

二〇二四年二月十八日

机动车鉴定评估报告

茂名中正鉴评字（2024 年）第 028 号

一、绪言

我所接受 化州市人民医院 的委托，根据国家有关评估及《二手车流通管理办法》和《二手车鉴定评估技术规范》的规定，本着客观、独立、公正、科学的原则，按照公认的鉴定评估方法，对牌号为 粤KNB120 的车辆进行了鉴定评估。本机构鉴定评估人员按照必要的程序，对委托鉴定评估的车辆进行了实地查勘与市场调查，并对其在 2024 年 2 月 18 日所表现的市场价值作出了公允反映。现将车辆评估情况及鉴定评估结果报告如下：

二、委托方信息

委托方 化州市人民医院，联系人 黎浩然，电话 7210163

三、鉴定评估目的

根据委托方的要求，本项目鉴定评估目的

☐ 拍卖 ☐ 交易 ☐ 咨询 ☐ 典当 ☐ 置换 ☐ 抵押 ☐ 担保 ☒ 报废 ☐ 司法裁决

四、鉴定评估车辆信息

机动车所有人 化州市人民医院；品牌型号 福田牌BJ5036XJH-4
号牌号码 粤KNB120；发动机号 SHY9852；车辆识别代号 LVCB2FWA3AA004589
登记日期 2011年10月28日；年审检验合格至 2023 年 10 月 28 日；机动车登记证书 有；
机动车行驶证 有；车辆购置税完税证明 /；机动车交通事故责任强制保险至 2024 年 8 月 31 日；
车船税至 2024 年 8 月 31 日；表征里程 18.3 万公里；使用性质 救护。

五、鉴定评估基准日

鉴定评估基准日 2024 年 2 月 18 日。

六、技术鉴定结果

技术状况缺陷描述 发动机舱盖表面锈蚀/左前翼子板锈蚀/右前翼子板锈蚀/左前车门锈蚀/右前车门锈蚀/车顶划痕/前保险杠划痕/后保险杠划痕/左后视镜划痕/右后视镜划痕/缸

盖外是否有机油渗漏(有且严重)/发动机皮带有无老化(严重)/油管、水管有无老化、裂痕(严重)/线束有无老化、破损(严重)/仪表台是否无划痕,配件是否无缺失(否)/车顶及周边内饰是否无破损、松动及裂缝和污迹(否)/车内后视镜、座椅是否完整、无破损、功能正常(否)/车内是否整洁、无异味(否)/排挡把手柄及护罩是否完好、无破损(否)/储物盒是否无裂痕,配件是否无损失(否)/门窗密封条是否良好、无老化(否)/汽车启动是否顺畅(时间少于5秒,或一次启动)(否)/仪表板指示灯显示是否正常,无故障报警(否)/发动机运转、加速是否正常(否)/变速箱工作是否正常、无异响(否)/发动机油底壳是否无渗漏(否)/变速箱体是否无渗漏(否)/发动机盖锁止(有)/各车门锁止(有)/前雨刮器(有)/后雨刮器(有)/立柱密封胶条(有)/车轮轮毂(有)/车内后视镜(有)/仪表板出风管道(有)/备胎(有)/灭火器(有)/

重要配置及参考信息 厂商北汽福田汽车股份有限公司/车门数(个):4门/座位数(个):7座/总车身:长×宽×高(mm):5235×1825×2290/轴距(mm)3430/前轮距(mm)1560/后轮距(mm)1540/总质量(kg)2865/整备质量(kg)2290/发动机型号4G64S4N/排量(mL)2351/最大功率(kW)89.5/燃料形式汽油/变速箱类型5挡手动变速箱/驱动方式前置后驱/前制动器类型盘式/后制动器类型鼓式/驻车制动类型手动驻车/前轮胎规格195/70R15C/后轮胎规格195/70R15C/ABS防抱死ABS/安全带未系提示(有)/驾驶座安全气囊(有)/侧滑门(有)/手动空调(有)/前电动车窗(有)/遮阳板化妆镜(有)/后雨刷(有)/收音机(有)/单碟CD(有)/车身颜色(白/红/蓝)/备注:上述内容仅供参考,具体以现场实物及实际为准。/

技术状况鉴定等级 三级 等级描述 较差

七、鉴定评估依据

(1)商务部、发改委、公安部、环境保护部《机动车强制报废标准规定》(2012年第12号令)、GB7258《机动车运行安全技术条件》、GB38900《机动车安全技术检验项目和方法》、GB/T30323《二手车鉴定评估技术规范》等;

(2)其他相关的法律、法规及行业规范等。

八、鉴定评估过程

按照接受委托、成立鉴定评估小组、验证、查勘、照相、集体定价、提交报告的程序进行。

九、鉴定结论及评估价值

鉴定结论: 根据《交通事故车辆及财物损失价格鉴证评估技术规范》第十一条和国标《二手车鉴定评估技术规范》GB/T30323第5.7.3条的规定,鉴定该车为三等级的可更新车辆,车辆需

经维修后，才能达到技术安全要求，但这辆车使用年限已达12年，机械磨损严重，故障出现率较高，维修费用远大于市场变现价值，不具备变现条件。从经济性和安全性综合考虑，鉴定为报废车辆，建议上报审批部门，按批复作更新处置。

价值估算方法：☒ 重置成本法 ☒ 现行市价法 ☒ 其他

价值估算结果：车辆鉴定报废残值为 ¥2,750 元，金额大写：贰仟柒佰伍拾元整

十、特别事项说明^[1]

十一、鉴定评估报告法律效力

本鉴定评估结果可以作为作价参考依据。本项鉴定评估结论有效期自鉴定评估报告出具日至 2024 年 8 月 18 日止。

十二、声明：

(1) 本鉴定评估机构对该鉴定评估报告承担法律责任。

(2) 委托方或提供方保证所提供的资料客观真实。

(3) 本报告所提供的车辆评估价值为评估基准日的价值。

(4) 该鉴定评估报告的使用权归委托方所有，其鉴定评估结论仅供委托方为本项目鉴定评估目的使用和送交机动车鉴定评估主管机关审查使用，不适用于其他目的，否则本鉴定评估机构不承担相应法律责任；因使用本报告不当而产生的任何后果与签署本报告的鉴定评估人员无关。

(5) 本鉴定评估机构承诺，未经委托方许可，不将本报告的内容向他人提供或公开，否则本鉴定评估机构将承担相应法律责任。

(6) 委托人或当事人对报告书有异议的，可自本报告书送达之日起7日内，书面说明具体理由并附相关证据，向本鉴定评估机构提出重新鉴定评估或补充鉴定评估。

(7) 现场查勘日后发生重大事项影响价值的，包括自然灾害、意外事故、关键零部件损坏等，不能直接使用本鉴定评估结论，应重新委托鉴定评估。

十三、附件

(1) 机动车鉴定评估委托书

(2) 机动车技术鉴定报告单

(3) 车辆行驶证、机动车登记证书等复印件

(4) 鉴定评估师职业资格证书复印件

[1]特别事项是指在已确定鉴定评估结果的前提下，鉴定评估人员认为需要说明在鉴定过程中已发现可能影响鉴定评估结论，但非鉴定评估人员执业水平和能力所能鉴定评定估算的有关事项以及其他问题。

(5) 鉴定评估机构营业执照复印件

(6) 机动车鉴定评估及价格评估机构行业资质备案登记证书复印件

(7) 车辆照片（要求外观清晰，车辆牌照能够辨认）

中国注册机动车鉴定

评估师（签字、盖章）

吴碧霞
1519001111400136

中国注册机动车高级鉴定

评估师（签字、盖章）

张燕梅
079130223924070292

（机动车鉴定评估机构盖章）

2024年 2 月 18 日



机动车鉴定评估委托书

委托书编号：2024028

茂名市中正旧机动车鉴定评估事务所（鉴定评估机构）：

因☐拍卖 ☐交易 ☐咨询 ☐典当 ☐置换 ☐抵押 ☐担保 ☒报废 ☐司法裁决需要，特委托你单位对车辆（号牌号码 粤KNB120 车辆类型 小型专用客车 发动机号 SHY9852 车架号（VIN码） LVCB2FWA3AA004589）的车辆进行技术状况鉴定并出具评估报告书。
附：委托鉴定评估车辆基本信息

| | | | | | |
|------------------|--------------------|------------------------|-----------|---------|----------|
| 委托方 | 化州市人民医院 | | | | |
| 地 址 | 化州市教育路12号 | | 经 办 人 | 黎浩然 | |
| 统一社会信用代码 | 124409824563974139 | | 联系电话 | 7210163 | |
| 车 辆 情 况 | 机动车所有人 | 化州市人民医院 | | | |
| | 品牌型号 | 福田牌BT5036XTJH-4 | | 使用用途 | 特种专业技术用车 |
| | 载重量/座位/排量 | 整备质量2290kg 7座 2.4L | | 燃料种类 | 汽油 |
| | 登记日期 | 2011 年 10 月 28 日 | | 车身颜色 | 白/红/蓝 |
| | 已使用年限 | 12 年 ³ 个月 | 表征里程(万公里) | | 18.3 |
| | 大修次数 | 发动机(次) | - | 整车(次) | - |
| | 维修情况 | | | | |
| | 事故情况 | | | | |
| 价值反映 | 购置日期 | 2011 年 ¹⁰ 月 | 原始价格(元) | | |
| 备注： | | | | | |

填表说明：

- 委托方保证所提供的资料客观真实，并负法律责任。
- 鉴定依据：《机动车运行安全技术条件》、《二手车鉴定评估技术规范》等。
- 鉴定结论仅对本次委托有效，不作它用。本委托书一式四份。
- 鉴定评估人员与有关当事人没有利害关系。
- 委托方如对鉴定评估结论有异议，可于收到《机动车鉴定评估报告》之日起7日内向受托方提出，受托方应给予解释。

委托方：（签字、盖章）

2024 年 2 月 18 日

受托方：（盖章）

（机动车鉴定评估机构盖章）

2024 年 2 月 18 日

机动车技术鉴定报告单

| 编号 | | | | | | | | | | 2024028 | | | | | | | |
|-----|--|----------|-----------------------------------|-----------------------------|-----------------------------|--------------------|------|----------|-----|---|----------|-------|--------|---|-----|----------|----------|
| 序号 | 项 目 | 1 | 2 | 3 | 4 | 5 | 6 | 7 | 序号 | 项 目 | 1 | 2 | 3 | 4 | 5 | 6 | 7 |
| 代码 | 车体部位 | BX 变形 | NQ 扭曲 | GH 更换 | SH 烧焊 | ZZ 褶皱 | | 显示 内容 | 代码 | (二) 发动机舱 (20分) | A无 扣分 | B轻微QW | C严重YZ | | | 7 | 显示 内容 |
| | 车体左右对称性 | | | | | | | | 201 | 机油有无冷却液混入 | | | | | | | |
| 001 | 左A柱 | | | | | | | | 202 | 缸盖外是否有机油渗漏 | | | (有且严重) | | 4 | —— | |
| 002 | 左B柱 | | | | | | | | 203 | 蓄电池电极桩柱有无腐蚀 | | | | | | | |
| 003 | 左C柱 | | | | | | | | 204 | 前翼子板内缘、水箱框架、横拉梁有无凹凸或修复痕迹 | | | | | | | |
| 004 | 右A柱 | | | | | | | | 205 | 散热器格栅有无破损 | | | | | | | |
| 005 | 右B柱 | | | | | | | | 206 | 蓄电池电解液有无渗漏、缺少 | | | | | | | |
| 006 | 右C柱 | | | | | | | | 207 | 发动机皮带有无老化 | | | (严重) | | 3 | —— | |
| 007 | 左前纵梁 | | | | | | | | 208 | 油管、水管有无老化、裂痕 | | | (严重) | | 3 | —— | |
| 008 | 右前纵梁 | | | | | | | | 209 | 线束有无老化、破损 | | | (严重) | | 3 | —— | |
| 009 | 左前减震器悬挂部位 | | | | | | | | 210 | 其他(只描述缺陷, 不扣分) | | | | | | | |
| 010 | 右前减震器悬挂部位 | | | | | | | | | | | | | | | | |
| 011 | 左后减震器悬挂部位 | | | | | | | | 代码 | (三) 驾驶室 (10分) | A无 扣分 | B扣分 | | | 4 | 显示 内容 | |
| 012 | 右后减震器悬挂部位 | | | | | | | | 301 | 车内是否无水泡痕迹 | | | | | | | |
| 代码 | (一) 车身外观部位 (共20分, B扣0.5分, C扣1分, D1.5分, 扣完为止) | A无 扣分 | B 划痕- 修复 痕迹 BH- XP | C 变形- 凹陷 BX- AX | D 锈蚀- 裂纹 XS- LW | 程度 (1, 2, 3, 4) | 12.0 | 显示 内容 | 302 | 仪表台是否无划痕, 配件是否无缺失 | | | (否) | | 1 | —— | |
| | | | | | | | | | 303 | 车顶及周边内饰是否无破损、松动及裂缝和污迹 | | | (否) | | 1 | —— | |
| | | | | | | | | | 304 | 天窗是否移动灵活、关闭正常 | | | | | | | |
| | | | | | | | | | 305 | 方向盘自由行程转角是否小于15度 | | | | | | | |
| 101 | 发动机舱盖表面 | | | | 锈蚀 | 4 | 0.8 | —— | 306 | 车内后视镜、座椅是否完整、无破损、功能正常 | | | (否) | | 0.5 | —— | |
| 102 | 左前翼子板 | | | | 锈蚀 | 4 | 0.8 | —— | 307 | 车内是否整洁、无异味 | | | (否) | | 0.5 | —— | |
| 103 | 左后翼子板 | | | | | | | | 308 | 排挡把手柄及护罩是否完好, 无破损 | | | (否) | | 1 | —— | |
| 104 | 右前翼子板 | | | | 锈蚀 | 4 | 0.8 | —— | 309 | 储物盒是否无裂痕, 配件是否无损失 | | | (否) | | 1 | —— | |
| 105 | 右后翼子板 | | | | | | | | 310 | 门窗密封条是否良好、无老化 | | | (否) | | 1 | —— | |
| 106 | 左前车门 | | | | 锈蚀 | 4 | 0.8 | —— | 311 | 安全带结构是否完整、功能是否正常 | | | | | | | |
| 107 | 右前车门 | | | | 锈蚀 | 4 | 0.8 | —— | 312 | 驻车制动系统是否灵活有效 | | | | | | | |
| 108 | 左后车门 | | | | | | | | 313 | 玻璃窗升降器、门窗工作是否正常 | | | | | | | |
| 109 | 右后车门 | | | | | | | | 314 | 左、右后视镜折叠装置工作是否正常 | | | | | | | |
| 110 | 行李箱盖 | | | | | | | | 315 | 其他(只描述缺陷, 不扣分) | | | | | | | |
| 111 | 车棚 | | | | | | | | 代码 | (四) 启动检查 (20分) | A无 扣分 | B扣分 | | | 16 | 显示 内容 | |
| 112 | 车顶 | | 划痕 | | | 4 | 0.8 | —— | 401 | 怠速运转时发动机是否无异响, 空挡状态下逐渐增加发动机转速, 发动机声音过渡是否无异响 | | | | | | | |
| 113 | 前保险杠 | | 划痕 | | | 4 | 0.8 | —— | 402 | 车辆排气是否无异常 | | | | | | | |
| 114 | 后保险杠 | | 划痕 | | | 4 | 0.8 | —— | 403 | 汽车启动是否顺畅(时间少于5秒, 或一次启动) | | | (否) | | 2 | —— | |
| 115 | 左前轮 | | | | | | | | 404 | 仪表板指示灯显示是否正常, 无故障报警 | | | (否) | | 2 | —— | |
| 116 | 左后轮 | | | | | | | | 405 | 各类灯光和调节功能是否正常 | | | | | | | |
| 117 | 右前轮 | | | | | | | | 406 | 空调系统风量、方向调节, 分区控制, 自动控制, 制冷工作是否正常 | | | | | | | |
| 118 | 右后轮 | | | | | | | | 407 | 泊车辅助系统工作是否正常 | | | | | | | |
| 119 | 前大灯 | | | | | | | | 408 | 制动防抱死系统(ABS)工作是否正常 | | | | | | | |
| 120 | 后尾灯 | | | | | | | | 409 | 发动机在冷、热车条件下怠速运转是否稳定 | | | | | | | |
| 121 | 前挡风玻璃 | | | | | | | | 410 | 驻车制动系统结构是否完整 | | | | | | | |
| 122 | 后挡风玻璃 | | | | | | | | 411 | 车辆是否能启动 | | | | | | | |
| 123 | 四门车窗玻璃 | | | | | | | | 422 | 其他(只描述缺陷, 不扣分) | | | | | | | |
| 124 | 左后视镜 | | 划痕 | | | 4 | 0.8 | —— | | | | | | | | | |
| 125 | 右后视镜 | | 划痕 | | | 4 | 0.8 | —— | | | | | | | | | |
| 126 | 轮胎 | | | | | | | | | | | | | | | | |

机动车技术鉴定报告单

编号 2024028

| 序号 | 项 目 | 1 | 2 | 3 | 4 | 5 | 6 | 7 | 序号 | 项 目 | 1 | 2 | 3 | 4 | 5 | 6 | 7 |
|-----|---------------------------------|------|-----|---|---|---|---|----|------|--|------------------|------------------|------|-----|---|----|----|
| 代码 | (五) 路试检查 (15分) | A无扣分 | B扣分 | | | | | 11 | 显示内容 | 表1 技术成新率构成项目内容 | 总分 | | | | | | |
| 501 | 发动机运转、加速是否正常 | | (否) | | | | | 2 | —— | 1 车身外观部位 | 20 | | | | | 12 | |
| 502 | 变速器工作是否正常、无异响 | | (否) | | | | | 2 | —— | 2 发动机舱检查项目 | 20 | | | | | 7 | |
| 503 | 行驶过程中车辆底盘部位是否无异响 | | | | | | | | | 3 驾驶室检查项目 | 10 | | | | | 4 | |
| 504 | 行驶过程中车辆转向部位是否无异响 | | | | | | | | | 4 启动检查项目 | 20 | | | | | 16 | |
| 505 | 车辆启动前踩下制动踏板,保持5-10秒钟,踏板无向下移动的现象 | | | | | | | | | 5 路试检查项目 | 15 | | | | | 11 | |
| 506 | 踩住制动踏板启动发动机,踏板是否向下移动 | | | | | | | | | 6 底盘检查项目 | 15 | | | | | 7 | |
| 507 | 行车制动系最大制动效能随踏板行程的4/5以内达到 | | | | | | | | | 7 车辆功能性零部件项目(只描述,不计分) | | | | | | | |
| 508 | 行驶是否无跑偏 | | | | | | | | | 合计 | 100 | | | | | 57 | 57 |
| 509 | 制动系统工作是否正常有效、制动不跑偏 | | | | | | | | | 技术状况等级 | 分值区间 | | | | | 三级 | 较差 |
| 510 | 其他(只描述缺陷,不扣分) | | | | | | | | | 一级 | 鉴定总分≥90 | | | | | | |
| 代码 | (六) 底盘检查 (15分) | A无扣分 | B扣分 | | | | | 7 | 显示内容 | 二级 | 60≤鉴定总分<90 | | | | | | |
| 601 | 发动机油底壳是否无渗漏 | | (否) | | | | | 4 | —— | 三级 | 20≤鉴定总分<60 | | | | | | |
| 602 | 变速箱体是否无渗漏 | | (否) | | | | | 4 | —— | 四级 | 鉴定总分<20 | | | | | | |
| 603 | 转向节臂球销是否无松动 | | | | | | | | | 五级 | 事故车 | | | | | | |
| 604 | 三角臂球销是否无松动 | | | | | | | | | 代码 | 车辆基本信息 | | | | | | |
| 605 | 传动轴十字轴是否无松摆 | | | | | | | | | 801 | 号牌号码 | 粤KB120 | | | | | |
| 606 | 减震器是否无渗漏 | | | | | | | | | 802 | 车辆类型 | 小型专用客车 | | | | | |
| 607 | 减震弹簧是否无损坏 | | | | | | | | | 803 | 品牌型号 | 福田牌BJ5036XJH-4 | | | | | |
| 608 | 其他(只描述缺陷,不扣分) | | | | | | | | | 804 | 发动机号 | SHY9852 | | | | | |
| 代码 | (七) 车辆功能性零部件列表(进行描述不计分) | A无 | B有 | | | | | | | 805 | 车架号 | LVCB2FWA3A004589 | | | | | |
| 701 | 全套钥匙 | | | | | | | | | 806 | 登记日期 | 2011 | 年 | 10 | 月 | 28 | 日 |
| 702 | 发动机盖锁止 | | (有) | | | | | | | 807 | 年检有效期 | 2023 | 年 | 10 | 月 | 28 | 日 |
| 703 | 发动机盖液压撑杆 | | | | | | | | | 808 | 使用性质 | 教练 | | | | | |
| 704 | 后门液压支撑杆 | | | | | | | | | 809 | 行驶里程 | 仪表值 | 18.3 | 万公里 | | | |
| 705 | 后备厢液压支撑杆 | | | | | | | | | | 推定值 | / | 万公里 | | | | |
| 706 | 各车门锁止 | | (有) | | | | | | | 810 | 车身颜色 | 白/红/蓝 | | | | | |
| 707 | 前雨刮器 | | (有) | | | | | | | 代码 | 车辆证件 | A无 | B有 | | | | |
| 708 | 后雨刮器 | | (有) | | | | | | | 901 | 号牌 | (有) | | | | | |
| 709 | 立柱密封胶条 | | (有) | | | | | | | 902 | 机动车行驶证 | (有) | | | | | |
| 710 | 排气管及消音器 | | | | | | | | | 903 | 机动车登记证书 | (有) | | | | | |
| 711 | 车轮轮毂 | | (有) | | | | | | | 904 | 车辆购置税完税证明 | / | | | | | |
| 712 | 车内后视镜 | | (有) | | | | | | | 905 | 机动车交通事故责任强制保险有效期 | 2024 | 年 | 8 | 月 | 31 | 日 |
| 713 | 座椅调节与加热 | | | | | | | | | 906 | 车船税有效期 | 2024 | 年 | 8 | 月 | 31 | 日 |
| 714 | 仪表板出风管道 | | (有) | | | | | | | 表4 | 重要配置及参考信息 | | | | | | |
| 715 | 中央集控 | | | | | | | | | 广汽北汽福田汽车股份有限公司/车门数(个):4/1/座位数(个):7/轴/总质量(kg):3250/发动机号:626454V/排量(L):2.2/最大功率(kW):89.6/燃料形式:汽油/变速器类型:手动变速器/驱动方式:前置前驱/制动系统类型:盘式/制动系统类型:盘式/驻车制动系统:手动驻车/前轮轴荷(kg):136/后轮轴荷(kg):136/ABS防抱死ABS/安全气囊系统:安全气囊(有)/侧气囊(有)/前后门(有)/手动天窗(有)/电动车窗(有)/遮阳板化妆镜(有)/后视镜(有)/收音机(有)/车速表(有)/车身颜色(白/红/蓝)(备注:上述内容仅供参考,具体以现场实物为准)。 | | | | | | | |
| 716 | 遥控器及功能 | | | | | | | | | 结论 | 鉴定价值 | ¥2,750 | | | | | |
| 717 | 喇叭高低音色 | | | | | | | | | 中国注册机动车鉴定 评估师(签字、盖章)  | | | | | | | |
| 718 | 玻璃加热功能 | | | | | | | | | 中国注册机动车高级鉴定 评估师(签字、盖章)  | | | | | | | |
| 719 | 备胎 | | (有) | | | | | | | 2024 年 8 月 18 日 | | | | | | | |
| 720 | 千斤顶 | | | | | | | | | | | | | | | | |
| 721 | 轮胎扳手及随车工具 | | | | | | | | | | | | | | | | |
| 722 | 三角警示牌 | | | | | | | | | | | | | | | | |
| 723 | 灭火器 | | (有) | | | | | | | | | | | | | | |



事业单位法人证书

统一社会信用代码 124409824563974139

名称 化州市人民医院

法定代表人 吴晓亮

宗旨和 负责医疗、预防、保健、康复等工作。

经费来源 财政补助二类

业务范围

开办资金 ￥6025万元

住所 化州市教育路12号

举办单位 化州市卫生健康局

有效期自 2021年08月10日 至 2026年08月09日

登记管理机关



124409824563974139-05

国家事业单位登记管理局监制

车辆

| | | | | | |
|----------|-----------------------|-------------|-------------------|------------------|--|
| 模板类型：车辆 | | 单位：元 | | 制单日期：2024年01月24日 | |
| 所属单位 | [MM_HZ@556004]化州市人民医院 | 单位会计科目 | 固定资产 | | |
| 资产分类 | [A02030621]医疗车 | 资产名称 | 福田救护车BJ5036XJH-4 | | |
| 资产编号 | 556004-2030618-000005 | 项目代码 | 缺 | | |
| 数量计量单位 | 辆 | 资产用途 | 特种专业技术用车 | | |
| 取得方式 | 自购 | 取得日期 | 2011-02-01 | | |
| 投入使用日期 | | 配置批准单位 | 本单位 | | |
| 采购组织形式 | | 国标2010资产分类 | [2030618]救护车 | | |
| 价值类型 | 历史成本 | 资产原值（元） | 357600 | | |
| 财政拨款（元） | 0 | 非财政拨款（元） | 357600 | | |
| 净值 | 0 | 裸车价值（不含购置税） | 0 | | |
| 折旧/摊销状态 | 提折旧 | 累计折旧/摊销（元） | 357600 | | |
| 资产状态 | 在用 | 使用责任主体 | 单位 | | |
| 使用部门 | 本院 | 管理部门 | 化州市人民医院 | | |
| 使用人 | 本院 | 管理人 | 本院 | | |
| 是否共享共用 | 否 | 存放地点 | | | |
| 资产编制情况 | 在编 | 供应商 | | | |
| 采购合同编号 | | 发票号 | | | |
| 是否有车辆行驶证 | 是 | 车辆行驶证 | 粤KNB120 | | |
| 品牌 | 福田牌BJ5036XJH-A | 规格型号 | 缺 | | |
| 车辆类型 | 19座以下中巴（含面包车） | 车牌号 | 粤KNB120 | | |
| 车辆所有人 | 化州市人民医院 | 发动机号 | SHY9852 | | |
| 车辆识别代码 | LVCB2FWA3AA004589 | 车辆产地 | 国产 | | |
| 排气量(升) | 2.0（含）-2.5升(汽油) | 保修截止日期 | | | |
| 注册日期 | 2010-03-31 | 预计使用到期日 | 2021-02-01 | | |
| 核定载客人数 | 7 | 车架号 | LVCB2FWA3AA004589 | | |
| 权属人类型 | 本单位 | 车辆核准情况 | 定编办核准车辆 | | |
| 公车改革情况 | 公车改革后保留车辆 | 已行驶里程(公里) | 0 | | |
| 出租出借管理单位 | | 是否机构划转划入 | | | |

| | | | |
|--------------|--------|-------|------------|
| 执法执勤用车是否喷涂标识 | | | |
| 备注 | | | |
| 入账形式 | 计入固定资产 | 入账日期 | 2011-02-01 |
| 财务经办人 | 刘晓奥 | 会计凭证号 | 缺 |





| | |
|---|-------------------|
| 中华人民共和国机动车行驶证 | |
| Vehicle License of the People's Republic of China | |
| 号牌号码 Plate No. | 粤K120 |
| 车辆类型 Vehicle Type | 小型专用客车 |
| 所有人 Owner | 化州市人民医院 |
| 住址 Address | 广东省茂名市化州市教育路12号 |
| 使用性质 Use Character | 救护 |
| 品牌型号 Model | 福田牌BJ5036XJH-4 |
| 车辆识别代号 VIN | LVCB2FWA3AA004589 |
| 发动机号 Engine No. | SHY9352 |
| 注册日期 Reg. Date | 2011-10-28 |
| 发证日期 Issue Date | 2011-10-28 |
| 广东省茂名市公安局交通警察支队 | |

| |
|----------------------------|
| 粤K120 检验有效期至2015年10月粤K(01) |
| 粤K120 检验有效期至2017年10月粤K(99) |
| 粤K120 检验有效期至2019年10月粤K(99) |
| 粤K120 检验有效期至2020年10月粤K(99) |
| 粤K120 检验有效期至2021年10月粤K(99) |
| 粤K120 检验有效期至2022年10月粤K |
| 粤K120 检验有效期至2023年10月粤K |

| | |
|------------------------------|------------------|
| 号牌号码 Plate No. | 粤K120 |
| 档案编号 File No. | 440982007098 |
| 核定载人数 Rated Capacity | 7人 |
| 整备质量 Curb Weight | 2290kg |
| 总质量 Gross Weight | 2865kg |
| 核定载质量 Rated Load Capacity | — |
| 外廓尺寸 Exterior Dimensions | 5235×1825×2290mm |
| 备注 Remarks | — |
| 检验记录 Inspection Record | — |
| 检验有效期至2013年10月粤K(花州) | |
| 4450011978563 | |



842B39E6AC3EEB321B84515

注册登记摘要信息栏



编号:

| | | |
|---------------------|-----------------|-----------------------------|
| 1. 机动车所有人/身份证明名称/号码 | | 化州市人民医院/组织机构代码证书/45639741-3 |
| 2. 登记机关 | 广东省茂名市公安局交通警察支队 | 3. 登记日期 |
| 4. 机动车登记编号 | | 粤KNE120 |

转移登记摘要信息栏

| | | | | |
|----------------------|--|------|------|---------|
| I 机动车所有人/身份证明名称/号码 | | 登记机关 | 登记日期 | 机动车登记编号 |
| II 机动车所有人/身份证明名称/号码 | | 登记机关 | 登记日期 | 机动车登记编号 |
| III 机动车所有人/身份证明名称/号码 | | 登记机关 | 登记日期 | 机动车登记编号 |
| IV 机动车所有人/身份证明名称/号码 | | 登记机关 | 登记日期 | 机动车登记编号 |
| V 机动车所有人/身份证明名称/号码 | | 登记机关 | 登记日期 | 机动车登记编号 |
| VI 机动车所有人/身份证明名称/号码 | | 登记机关 | 登记日期 | 机动车登记编号 |
| VII 机动车所有人/身份证明名称/号码 | | 登记机关 | 登记日期 | 机动车登记编号 |

第1页

注册登记机动车信息栏

| | | | |
|---------------|----------------------|------------|--------------------|
| 5. 车辆类型 | 小型专用客车 | 6. 车辆品牌 | 福田牌 |
| 7. 车辆型号 | BJ5036XJH-4 | 8. 车身颜色 | 白/红/蓝 |
| 9. 车辆识别代号/车架号 | LVCB2FMA3A0904589 | 10. 国产/进口 | 国产 |
| 11. 发动机号 | SHY9852 | 12. 发动机型号 | 4G6454N |
| 13. 燃料种类 | 汽油 | 14. 排量/功率 | 2351 ml/ 89.5 kw |
| 15. 制造厂名称 | 北汽福田汽车股份有限公司 | 16. 转向形式 | 方向盘 |
| 17. 轮距 | 前 1560 后 1549 | 18. 轮胎数 | 4 |
| 19. 轮胎规格 | 195/70R15C | 20. 钢板弹簧片数 | 后轴 片 |
| 21. 轴距 | 2430 | 22. 轴数 | 2 |
| 23. 外廓尺寸 | 长 5235 宽 1825 高 2290 | 33. 发证机关章 | 广东省茂名市公安局交通警察支队(3) |
| 24. 货厢内部尺寸 | 长 mm 宽 mm 高 mm | 26. 核定载质量 | kg |
| 25. 总质量 | 2865 | 28. 准牵引总质量 | kg |
| 27. 核定载客 | 7 | 30. 使用性质 | 救护 |
| 31. 车辆获得方式 | 购买 | 32. 车辆出厂日期 | 2010-09-16 |

第2页

本保单属于个人营销业务，营销员为：卢金生

机动车交通事故责任强制保险单（电子保单）

EEDZAA61200

PICC
中国人民保险

投保验证码回填时间：

收费确认时间：2023-08-22 10:06

投保确认时间：2023-08-22 10:06

粤：44002315815585

生成保单时间：2023-08-22 10:06

保险单号：PDZA202344090000146732



单证查验

| | | | | | | |
|--|---|--------------------|-----------------------------|--------------------|-------------|------------|
| 被保险人 | 化州市人民医院 | | | | | |
| 被保险人身份证号码（统一社会信用代码） | 统一社会信用代码：124409824563974139 | | | | | |
| 地址 | 广东省茂名市化州市 | | | 联系电话 | 180****6755 | |
| 被保险机动车 | 号牌号码 | 粤KNB120 | 机动车种类 | 救护车 | 使用性质 | 其它非营业车辆 |
| | 发动机号码 | SHY9852 | 识别代码（车架号） | LVCB2PWA3AA004589 | | |
| | 厂牌型号 | 福田BJ5036XJH-4救护车 | 核定载客 | 7人 | 核定载质量 | 0.000千克 |
| | 排量 | 2.3510L | 功率 | 89.5000KW | 登记日期 | 2011-10-28 |
| 责任限额 | 死亡伤残赔偿限额 | 180,000元 | | 无责任死亡伤残赔偿限额 | 18,000元 | |
| | 医疗费用赔偿限额 | 18,000元 | | 无责任医疗费用赔偿限额 | 1,800元 | |
| | 财产损失赔偿限额 | 2,000元 | | 无责任财产损失赔偿限额 | 100元 | |
| 与道路交通安全违法行为和道路交通事故相联系的浮动比率 | | | | | -30% | |
| 保险费合计（人民币大写）：柒佰伍拾陆元整 | | | （¥：756.00元）其中救助基金（%）¥：0.00元 | | | |
| 保险期间自 2023年09月01日0时0分起至2024年08月31日24时0分止 | | | | | | |
| 保险合同争议解决方式 | | 诉讼 | | | | |
| 代收车船税 | 整备质量 | 2,290.00 | 纳税人识别号 | 124409824563974139 | | |
| | 当年应缴 | ¥：0.00元 | 往年补缴 | ¥：0.00元 | 滞纳金 | ¥：0.00元 |
| | 合计（人民币大写）：零元整 | | | | （¥：0.00元） | |
| | 完税凭证号（减免税证明号） | 344095230800030031 | 开具税务机关 | 国家税务总局化州市税务局河西税务分局 | | |
| 特别约定 | 1.销售人员姓名：卢金生，执业证号：01000044090080002018001246； 2.为保障您的权益，及时、准确的向您提供保险服务，请核对您的联系信息180****6755。如有疑问，请即致电95518核对及更正，感谢您的支持！ 3.保险期间内，如发生本保险合同约定的保险事故造成被保险车辆损失或第三者财产损失，保险人可采取实物赔付或现金赔付方式进行保险赔付。选择采取实物赔付方式的，由保险人和被保险人在事故车辆修理前签订《实物赔付确认书》。 | | | | | |
| | 特别提示：除法律法规另有约定外，投保人拥有保险合同解除权，涉及（减）退保保费的，退还给投保人。 | | | | | |
| | 本保单投保人为：化州市人民医院 | | | | | |
| 重要提示 | 1.请详细阅读保险条款，特别是责任免除和投保人、被保险人义务。含税总保险费756.00元，其中：不含税保险费总计：713.21元，增值税额总计：42.79元 2.收到本保险单后，请立即核对，如有不符或疏漏，请及时通知保险人并办理变更或补充手续。 3.保险费应一次性交清，请您及时核对保险单和发票（收据），如有不符，请及时与保险人联系。 4.投保人应如实告知对保险费计算有影响的或被保险机动车因改装、加装、改变使用性质等导致危险程度增加的重要事项，并及时通知保险人办理批改手续。投保确认码：02PICC440023080952669872840359 5.被保险人应当在交通事故发生后及时通知保险人。 | | | | | |
| 保险人 | 公司名称：中国人民财产保险股份有限公司茂名市分公司 | | | 中国人民财产保险股份有限公司 | | |
| | 公司地址：广东省茂名市高凉中路22号 | | | 茂名市分公司 | | |
| | 邮政编码：525000 服务电话：95518 签单日期：2023-08-15 | | | （保险人签章） | | |

核保：张颖

制单：陈衍君

经办：李鸿图

根据税务部门有关规定，办理批减退保等保费信息业务变更需提供原保险费发票（电子发票提供打印件即可），请妥善保管发票。



化州市太昌汽车修配行报修清单

联系电话: 13553666689 18929731823 办公电话: 0668-7312860

地址: 广东省化州市三合口广海东二路(即药监局往高州方向二百米左右)

千斤顶 ☐ 工具 ☐ 灭火器 ☐ 软胎善 ☐ 后备胎 ☐ 风标 ☐ 录音带 ☐
 牌照 ☐ 脚垫 ☐ 点火器 ☐ 反光镜 ☐ 头枕 ☐ CD 碟 ☐ 收音机 ☐
 汽油量: ☒ 满 ☐ 3/4 ☐ 1/2 ☐ 1/4 ☐ 空

| | | | | | |
|-----------|----------------------|---------|--------|------------|---------|
| 托修方 | | 联系电话 | | 承修方 经办人 | |
| 车牌号 | 12 KNB 120 | | 厂牌型号 | | |
| 送修时间 | 20 23 年 月 日 | | 要求取车时间 | 20 年 月 日 | |
| 修理项目 | 修理工时费 | 材料名称 | 单位 | 数量 | 单价 金额 |
| 113 发动机大修 | 2000 | 发动机大修包 | 套 | 1 | 880 |
| | | 活塞环 | 套 | 1 | 650 |
| | | 大瓦 | 套 | 1 | 260 |
| | | 小瓦 | 套 | 1 | 230 |
| | | 进排气门 | 寸 | 8 | 65 520 |
| | | 曲轴 | 条 | 1 | 1660 |
| | | 连杆 | 条 | 4 | 220 880 |
| | | 活塞 | 只 | 4 | 235 940 |
| | | 曲轴轴 | 条 | 1 | 1150 |
| | | 镗缸轴 | | | 950 |
| | | 机油 | | | 285 |
| | | 机油格 | | | 50 |
| | | 波箱油 | | | 360 |
| 修理工时费: | 2000 | 材料合计金额: | 8815 | 税利: | |
| 总计金额大写: | ①拾壹万零仟捌佰零拾伍元①角 10815 | | | | |

领车人签名:



持证人签名:

注册二手车
鉴定评估师
吴碧丽
1619001111400136

姓名: 吴碧丽 性别: 女

出生年月: 1988年10月10日

身份证号: 440882198810104001

二手车鉴定评估师职业资格证书号:

1619001111400136

注册证书编号: 16400136161726

签发单位盖章:

签发日期: 2016年10月25日



二手车鉴定评估师

等级: 高级
Skill Level: _____

评定成绩: 合格
Result of Test: _____

姓名: 张燕梅 性别: 女
Name: _____ Sex: _____

出生日期: 1989年12月23日
Birth Date: _____ Year _____ Month _____ Day _____

证书编号: 073120223524030292
Certificate No.: _____

身份证号: 440981198912233524
ID Card No.: _____





统一社会信用代码

91440900770183077E

营业执照

(副本)(1-1)



扫描二维码登录‘国家企业信用信息公示系统’了解更多登记、备案、许可、监管信息

名称 茂名市中正旧机动车鉴定评估事务所有限公司

注册资本 人民币伍拾万元

类型 有限责任公司(自然人投资或控股)

成立日期 2004年12月28日

法定代表人 杨海燕

住所 茂名市茂南区城南街道铜鼓岭上黄竹村20号二层

经营范围 一般项目：机动车鉴定评估；价格鉴证评估；资产评估；房地产评估；信息技术咨询服务；商务代理代办服务；机动车修理和维护；二手车交易市场经营；二手车经纪；汽车销售；机动车充电销售；汽车装饰用品销售；互联网销售（除销售需要许可的商品）；租赁服务（不含许可类租赁服务）；代驾服务；停车场服务；物业管理；摄影扩印服务；在保险公司授权范围内开展专属保险代理业务（凭授权经营）；货物进出口。（除依法须经批准的项目外，凭营业执照依法自主开展经营活动）

登记机关



机动车鉴定评估及价格评估机构 行业资质备案登记证书

证书编号：4409002016001

统一社会信用代码：91440900770183077E

机构名称：茂名市中正旧机动车鉴定评估事务所有限公司

法定代表人：杨海燕

经营范围：

旧机动车鉴定评估（含涉案、事故车辆鉴定等评估业务）；代办机动车上牌、过户、年审、机动车交易信息；机动车鉴定评估、检测、维修、机动车保险代理；无形资产评估；房地产评估；土地评估；资产评估；工程造价咨询；价格鉴证；价格评估及当事人委托的涉诉讼财物价格评估；旧机动车交易；代办车辆过户、新车上牌、车辆年审；车辆装饰美容、寄存；销售：汽车、摩托车、零配件；改装汽车；二手车收购、批发、零售、寄售、代购代销及信息服务；货物进出口、技术进出口（不含出版物进口经营，法律、行政法规和国务院决定禁止的项目不得经营，法律、行政法规和国务院限制的项目需取得许可证后方可经营）；贸易代理；装卸搬运；仓储服务；二手车交易市场经营管理；物业管理；场地租赁；停车服务；摄影服务；拓码服务；代缴违章罚款；为非客货营运汽车提供代驾服务；税务代理。

发证机关：



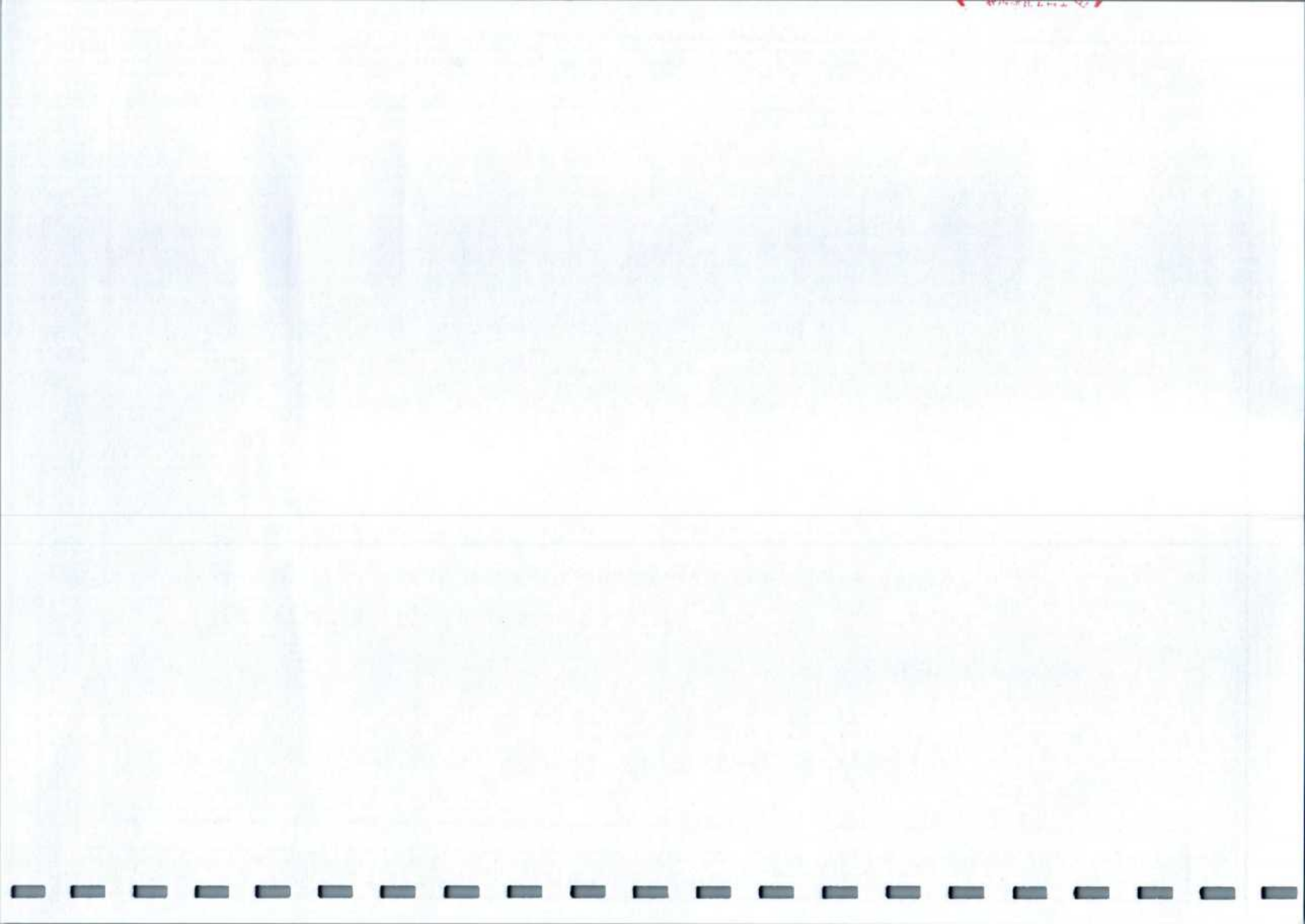



粤KNB120 图 (1)



粤KNB120 图 (2)



粤KNB120 图 (3)



粤KNB120 图 (4)

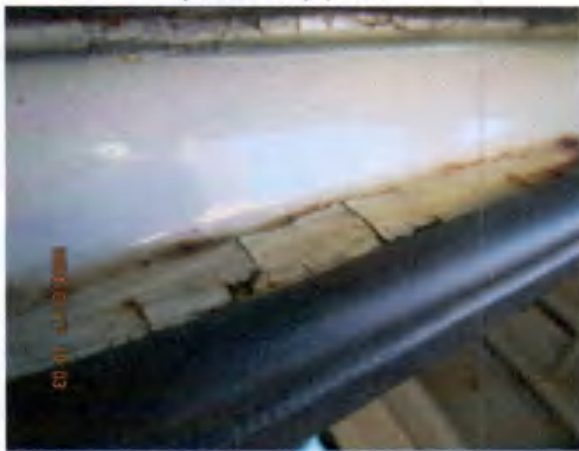

粤KNB120 图 (5)



粤KNB120 图 (6)



粤KNB120 图 (7)



粤KNB120 图 (8)

开户名称：茂名市中正旧机动车鉴定评估事务有限公司
开户银行：中国银行茂名分行；账号：650957737063；
地 址：茂名市茂南区城南街道茂水路398号大院北侧50米
电 话： 0668-2280236， 15363161960
EMAIL: 2580819230@qq.com